3

当日の来場カテゴリーによりクラス分け走行（ｷｯｽﾞﾊﾞｲｸ・ｷｯｽﾞｶｰﾄ・バイク・カート）

初級走行枠、つなぎなし走行枠　ご予約ください　0743－73－2484　平日も可能です

1月～3月の平日午前中どなたも受付がない場合は昼からクローズドする場合があります。（場内整備・点検のため）

MARCH 2026

月	火	水	木	金	土	日
		MYLAPS Speedhive MYLAPS Sports Timing ご来場前にアプリをダウンロードしてご準備ください			2/28 カート占有日 ◇キッズカート ◇カデット ◇MZレンタル ◇カート	1 SL KART MEETING RD.1
2 休	3 休	4 営業	5 営業	6 営業	7 営業	8 エンジョイ走行 BIKEDAY 00分～ポケバイ 20分～中上級 40分～初中級
9 休	10 営業	11 営業	12 営業	13 営業	14 営業	15 キッズカート バイク カート/カデット
16 休	17 営業	18 営業	19 営業	20 ポケバイ キッズカート バイク カート/カデット	21 営業	22 BIKEDAY 00分～ポケバイ 20分～中上級 40分～初中級
23 休	24 休	25 営業	26 営業	27 営業	28 営業	29 エンジョイ走行 キッズカート バイク カート/カデット
30 休	31 営業					

SPORTS LAND IKOMA

2026

SLKARTMEETING
IKOMA SERIES
RD.2

4/19
SUN

スポーツランド生駒

4月19日日曜日
第2戦

手ぶらでレーシングカート

画像のレーシングフレーム&200CCエンジン搭載
適応身長140cm～180cm
料金￥23000ー(マシンレンタル・燃料含)

3月のキャンペーン

MYLAPS製タイム計測システムが導入されている サーキットにおいて使用可能です「レース」「イベント走行会」「スポーツ走行」などに使用することが可能となります。事前にスマートフォンに mylaps speedhiveアプリをダウンロードをおすすめします

Follow me!

SPORTSLANDIKOMA

インスタアカウントフォローで

計測ポンダーレンタル

¥0ー

大好評

ENJOY!

ひじひざパッド推奨

先導走行OK！

革つなぎなしでも走行できます

12:00 ▸ 13:00

2/22 日　3/8 日　29 日

料金：1台3名まで3500円

予約のない場合は行いません

初級走行枠・つなぎなしENJOY走行枠は下記QRコードのフォームからご予約ください
（直前まで受け付けております）

スポーツランド生駒

子どもから大人までが集うサーキット

＼平日もご相談ください／

090-6969-1998

スポーツランド生駒　検索

二次元コード

【2026年】

（二輪・四輪共通）

生駒スポーツ安全保険

2026年4月1日～
2027年3月31日まで

生駒窓口申込開始
WEB申込み開始

・高校生以上 2400円
・中学生以下 1300円

WEBから事前申込手続きができます

RIDING SPORT

RACE Calendar

MINI-BIKE 2026

MAY	24	RD,1 5月24日
AUG.	16	RD.2 8月16日
SEP.	27	RD.3 9月27日
DEC.	6	RD.4 12月6日

74Daijiro　NSF100 HRC Trophy　GROM Cup HRC

SPORTSLANDIKOMA

RACE Calendar

SLO

SL KARTMEETING 2026

MAR.	1	RD.1 3月1日
APR.	19	RD.2 4月19日
JUL.	12	RD.3 7月12日
SEP.	2	RD.4 8月2日 8/1 前夜祭
OCT.	11	RD.5 10月11日
NOV.	15	RD.6 11月15日 ERKCUP併催

入場無料
小雨決行

ゆるっとはじめます。

2026年4月5日（日）春のエンジョイミーティング Enjoy

司会 酒井大作

ご自分のオートバイでサーキット走行体験！！革つなぎなくてもOK
企業出展などもあり、カフェ、キッチンカーなどの出店により会場を盛り上げていただきます。親子でキッズバイク体験もあり、オートバイ好きな方とそのお友達もサーキットに大集合！！
出展内容：オートバイ展示　パーツ展示販売　レーシングスーツの展示・オリジナル商品のアウトレット販売
工具展示販売　着るエアバッグの無料体験会　車両なんでも相談　ケミカル製品展示販売　等

Special Guest
尾野弘樹選手　井手翔太選手

Timeschedule

天候や当日の進行により予告なく中止・変更になる場合があります

8:30 開会式
バイクの神様と集合写真

10:50 15分前グリッド整列
ENJOYミニ耐久30分
1周42秒制限

9:15 37秒（15分間）
9:30 42秒（15分間）
耐久参加者スポーツ走行

11:40 白バイ隊デモンストレーション
ミニパト・白バイと記念撮影

天候や当日の進行により予告なく中止・変更になる場合があります

9:00（15分間）　**11:20**（20分間）　**14:40**（20分間）
キッズバイク
スポーツ走行

12:00 シグナスパレードラン
0ー50　ショータイム

10:00 13:00 親子バイク体験

12:20 パニバカーニバル
パレードラン
コース内撮影会

天候や当日の進行により予告なく中止・変更になる場合があります

10:20（20分間）
セーフティーライディング
無料

13:50 15分前グリッド整列
ENJOY 50分耐久
1周37秒制限

9:45 13:20 バイクで走ろっ
先導バイク・パトロールバイクと同じペースでコースを走ろっ！
（15分2回）

15:00 電動バイク展示試乗車走行
Cachaco対応車種
HONADA EM1 e：
YAMAHA JOG
EM1 e：JOG E Doggie
NFR−01 Panasonic 等
glafit Doggie

このフライヤーは大阪モーターサイクルショーにて配布します！

申込はこちらから

協賛募集中

主催 スポーツランド生駒
大阪府四條畷市上田原１１３９

協力 大阪オートバイ事業協同組合
協力 一般財団法人日本モーターサイクルスポーツ協会
協力 大阪府四條畷警察署

参加費無料

For Safe Riding!

交通ルール を守りましょう！

白バイ隊デモンストレーションもお楽しみに

セーフティーライディング SAFETYRIDING

2026.4.5日

ご自分のオートバイで参加！

街中走行を想定したオートバイの交通安全練習
（発進、停止、一本橋などで）若者から中高年までのバイクに興味のある方に
バイクの楽しさだけでなく、交通事故防止を図ることを目的としています。

女性も大歓迎

about AM 10:20 start

ご予約はこちらから

◆申込された方へは3月以降順次メールにてお知らせいたします。
天候や当日の進行により予告なく中止・変更になる場合があります。
予告なく変更・中止になった場合でも会場までの交通費、宿泊費等一切負担いたしません。
運転に適した服装長袖長ズボン履物でご参加ください（サンダル・スリッパ等不可）
手袋　フルフェイスヘルメット（半キャップヘルメット不可）
尚、ひじ・ひざプロテクター・胸部プロテクター装着・革つなぎをお持ちの方は当日ご使用を推奨いたします。
保険に加入希望の方は中学生以下1300円、高校生以上2400円で加入ができます。
また、お住まいの地域から会場までの天候・交通機関の運行状況等から、行き帰りの安全を第一に考えご来場の判断は各自でお願いします。

協力 NAPS 東大阪店 エアバック試着コーナー・車両相談にもお立ち寄りください

主催 スポーツランド生駒
お問い合わせ　09069691998（13時～16時）

協力 大阪オートバイ事業協同組合
協力 一般財団法人日本モーターサイクルスポーツ協会
協力 大阪府四條畷警察署

Enjoy

ゆるっとはじめます。

エンジョイ耐久 50分

制限 37秒

Hello

ーーーーーーーーーー参加資格ーーーーーーーーーー

・この耐久レースはイベントのコンテンツの一つです
・あくまでEnjoyです　他の参加者に敬意をもつことができ、仲間と楽しめる方

50CC～150ＣＣまでのオートバイ

１名から２名までで参加

オートバイイベント同時開催

女性ライダーファースト

もし、ぶつけられて転ばされたら、
ぶつけた相手チームは「失格」です

お申し込みはQRコードから

ENJOY耐久

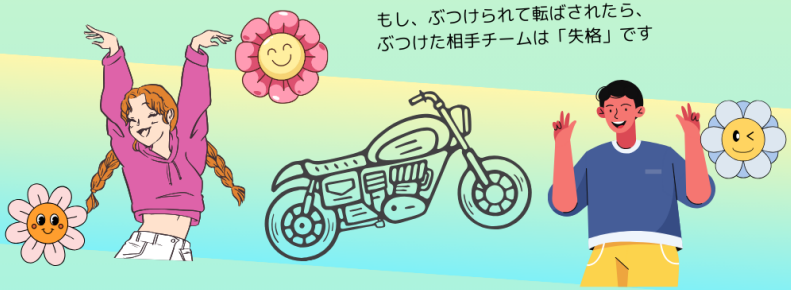

9：15練習走行開始（15分間）
13：50決勝スタート（30分間）

2026年4月5日（日）小雨決行

・耐久開始時間は全体タイムスケジュールと調整後の発表
・参加費　　6300円（１チーム１～２名・車両１台登録　）

イベントの内容および開始時刻は天候その他の理由により変わる場合があります。
小雨でも開催いたします。（台風等は除く）
参加者は練習走行が含まれます。
予告なく変更・中止になった場合でも会場までの交通費、宿泊費等一切負担いたしません。
改造車や排気音の著しく大きなバイクは参加をお断りします。
主催者、取材者は広報目的で撮影する場合がございます。連絡先：090-6969－1998

主催　スポーツランド生駒

協賛募集中

ゆるっとはじめます。

ーーーーーーーーーー参加資格ーーーーーーーーーー

・この耐久レースはイベントのコンテンツの一つです
・あくまでEnjoyです　他の参加者に敬意をもつことができ仲間と楽しめる方

Enjoy

エンジョイ 30分 ミニ耐久

50CC～150ＣＣまでのオートバイ

１名から２名までで参加

女性ライダーファースト

もし、ぶつけられて転ばされたら、
ぶつけた相手チームは「失格」です

お申し込みはQRコードから

ENJOY耐久

制限 42秒

9：30練習走行開始（15分間）
10：50決勝スタート（30分間）

2026年4月5日（日）小雨決行

・耐久開始時間は全体タイムスケジュールと調整後の発表
・参加費　　6300円（１チーム１～２名・車両１台登録　）

イベントの内容および開始時刻は天候その他の理由により変わる場合があります。
小雨でも開催いたします。（台風等は除く）
参加者は練習走行が含まれます。
予告なく変更・中止になった場合でも会場までの交通費、宿泊費等一切負担いたしません。
改造車や排気音の著しく大きなバイクは参加をお断りします。
主催者、取材者は広報目的で撮影する場合がございます。連絡先：090-6969－1998

主催　スポーツランド生駒

協賛募集中

バイクで走ろっ

Make a Enjoy motorbike
to your taste!

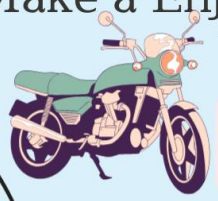

9：４５（15分間）
13：２０（15分間）

先導バイクと同じペースでコースを走ろっ！パトロールバイクがコース内を巡回し、コース内を見守ります

参加費
¥2200

Enjoy Meeting

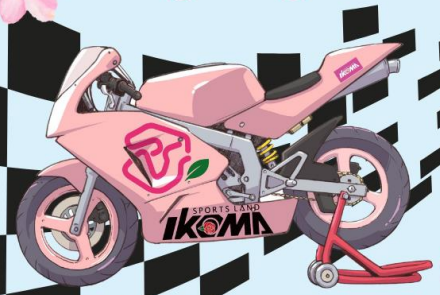

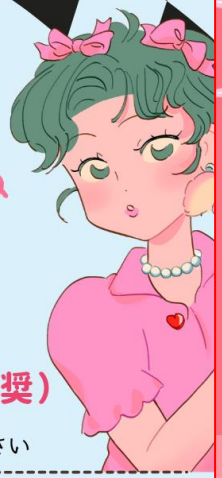

あそびにきてね

服装：長袖、長ズボン、
ヘルメット、グローブ
（ひじ・ひざパッド・ブーツ強く推奨）

NAPS エアバック試着コーナー・車両相談にもお立ち寄りください

主催 スポーツランド生駒 お問い合わせ 09069691998（13時～16時） 協力 大阪オートバイ事業協同組合 大阪

SPORTSLANDIKOMA

親子バイク体験

1回￥3000

AM 10:00
PM 13:00

KIDS BIKE

2026
4/5 SUN.
雨天中止小雨決行

詳しい内容はコチラ

ワクワクいっぱい！

入場無料

主催 スポーツランド生駒
お問い合わせ 09069691998（13時～16時）

協力 大阪オートバイ事業協同組合 大阪
協力 一般財団法人日本モーターサイクルスポーツ協会
協力 大阪府四條畷警察署

presented by 三陽工業 ~For Made In Japan~

2026 5/10

限界を、削れ!!

初心者・お子様の参加大歓迎！
勝者にはさんふらわあ乗船券！

ラスカフォンドGP 2026

Let's レン耐

Coming SOON

6/14SUN.

花火だよ全員集合
8月1日（土）
花火大会☆
＆BBQ
18時30分～21時30分まで
SPORTS LAND IKOMA
納涼花火は20時～15分間

ちゃんこ
秘伝のタレ
なんじゃこれ？
9月21日祝

2026年4月1日～2027年3月31日適用分の保険加入手続き開始

（二輪・四輪共通）生駒スポーツ安全保険⇒生駒窓口WEB申込み開始

高校生以上2400円　中学生以下1300円

C区分　　A区分

【KART】

3月1日よりWEB申込開始

SLレース参加の方は
SLO保険にご加入ください

SLO 保険のお手続きはWEBにて

SLOライセンス会員の更新WEB手続きは3月から

①の決済完了後、②の保険手続き画面に進めます

【BIKE】

ライディングスポーツ生駒杯にご出場の方は
スポーツ安全保険or RSM保険のいずれか
にご加入ください

RSM が認めた 全国各地の競技会にて適用
RSM保険のお手続きはWEBにて

★RSM保険とは

手ぶらでサーキットへGO
小学生用
レーシングカート
ガゼールクラス 募集中

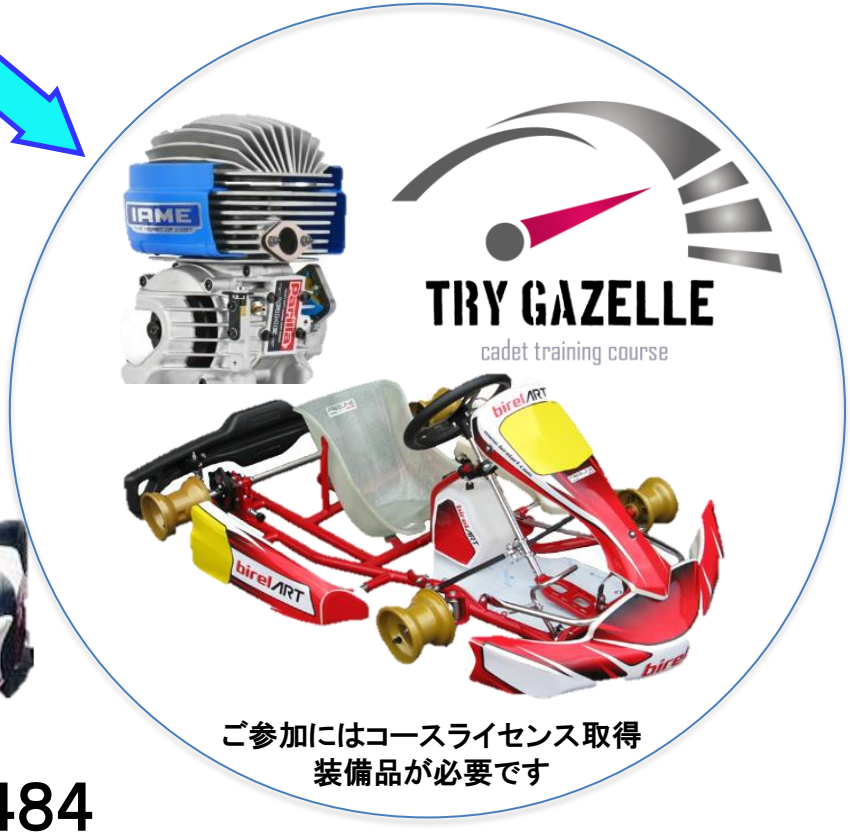

ご参加にはコースライセンス取得
装備品が必要です

SPORTS LAND IKOMA

お申込み・お問い合わせは

スポーツランド生駒　TEL0743－73－2484

４才から始める
♫ モータースポーツ

マンツーマン

長袖・長ズボン

１回15500円

キッズカート
スクール

スポーツランド生駒

要予約

４才から始めるモータースポーツ
キッズカート

完成車B25-X＋GXH50
￥400,000タイヤ付き（3.60/5.00）
当ランドにて販売中

身長110cm～135cm位用のキッズカート。汎用エンジンの搭載が可能なフレームレイアウトと、
大人用カート同様な品質と運動性能となります。

スポーツランド生駒

持ち込み走行日のお昼休みはレンタルカートで遊ぼう

手ぶらで レーシングカート

スポーツランド生駒

料金￥15500ー（１枠15分×３回）

画像のレーシングフレーム＆200CCエンジン搭載

ご予約制 適応身長140㎝～180㎝

お弁当
配達いたします

まお's kitchen

手作り弁当とお惣菜

お気軽にお電話ください♪

0743-84-5185

水曜日定休日

営業時間
AM9:00-PM1:30
PM5:00-PM7:30
お昼のみ配達可能

走行タイムをアプリで確認できます

ご来場前にお読みください

1

MYLAPS Speedhive

MYLAPS Sports Timing

スマホから走行タイムが確認できます。当日までに各自アプリのダウンロードをお願いします。

2

タイム規定のあるコンテンツにご参加の方は当日、ベースと本体をお渡ししますので、走行までにトランスポンダーの取り付けをお願いします。必要なものタイラップ中2本、βピン用小1本、ニッパー

側面からみた取付例

βピンロック写真例

ご協力お願いいたします

ご来場前にお読みください

1

MYLAPS Speedhive

MYLAPS Sports Timing

スマホから走行タイムが確認できます。当日までに各自アプリのダウンロードをお願いします。

2

タイム規定のあるコンテンツにご参加の方は当日、ベースと本体をお渡しします
ので、走行までにトランスポンダーの取り付けをお願いします。必要なものタイラップ中2本、βピン用小1本、ニッパー

3

オートバイの車両チェック、メンテナンスをしてからお越しください

行き帰り　安全運転にてお願いします

4

気持ちよくお使いいただくためにお互い様のきもちを

ルール＝決まり

マナー＝礼儀

モラル＝道徳

コース内外にかかわらず。ピットやパドックなど決して広くないため譲り合ってお使いください

携行缶に給油できる

ガソリンスタンド

タイガー石油㈱　生駒ハイウェイSS

〒630-0211 奈良県生駒市桜ケ丘3−50

0743-74-2402

有人の時間帯

ガソリンスタンド
サーキット出て直進3分阪奈道路奈良行き車線
帰りは辻町インターでUターン

アクセスマップ

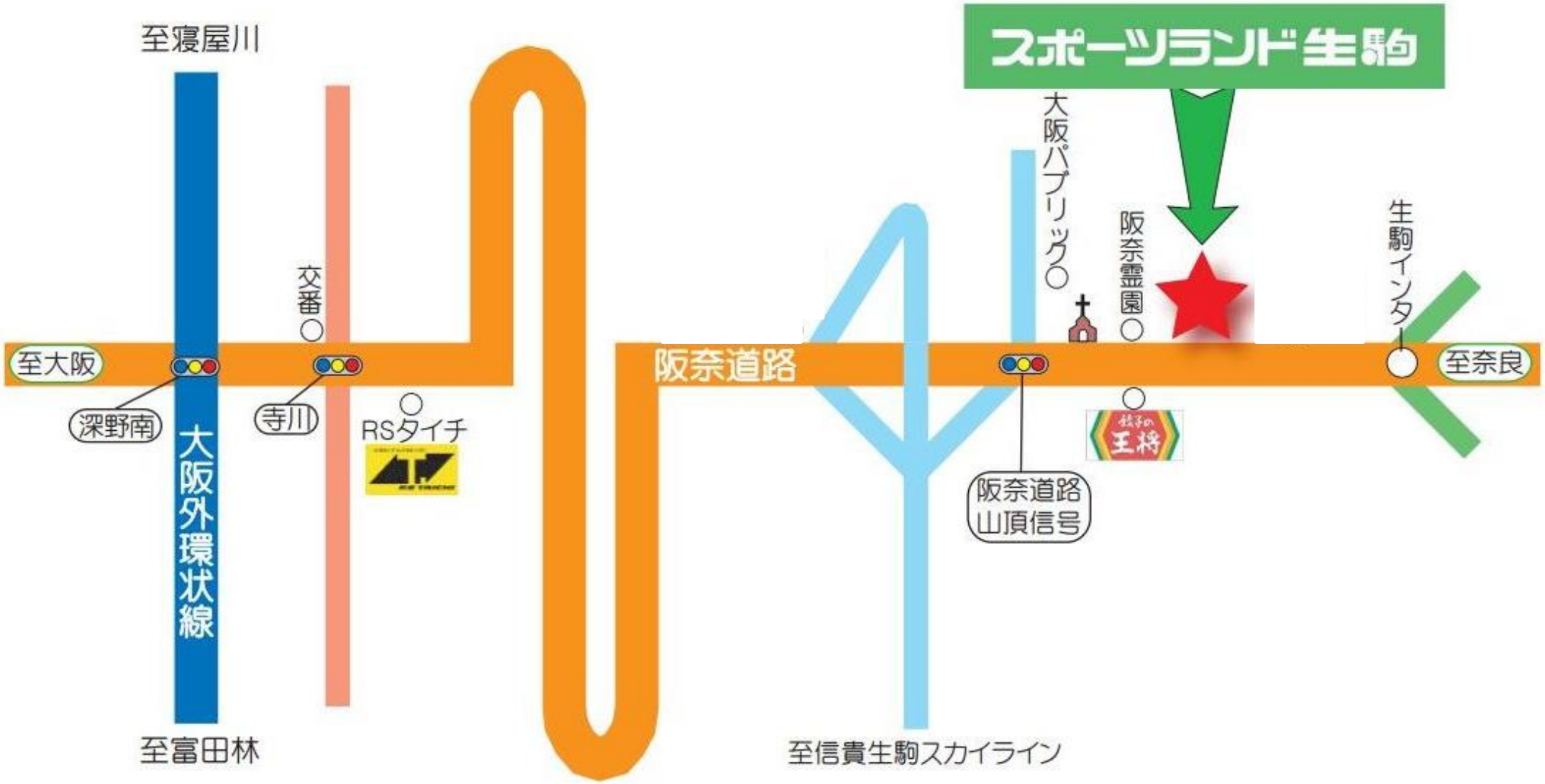

◆第二阪奈有料道路『壱分』下車～壱分バイパス～阪奈道路10分
◆阪神高速13号東大阪線『水走』下車～国道170外環状線～阪奈道路15分

お手洗いと水道のご案内

男子トイレ
女子トイレ（幼児用）
水道はこちら1箇所です

MYLAPS 販売しています

マイポンダーはMYLAPS製タイム計測システムが導入されている サーキットにおいて使用可能です。「レース」「イベント走行会」「スポーツ走行」などに使用することが可能となります。

①スポーツランド生駒で購入（電話予約のち、充電開始）
②事前にスマートフォンに mylaps speedhiveアプリをダウンロード
③ログインして頂き、Bluetoothをつないで登録完了後、すぐに使用開始

Kart

¥19.800
（2年間）

bike

¥28.700
（2年間）

付属品

iOS　Android

上記 QR コードよりダウンロードをお勧めいたします

MY LAPS

SPORTSLAND IKOMA

2025 SL IKOMA SERIES

CHAMPIONS

Serito.M
Aoi.T
Hikaru.W
Yuna.N
Jiei.S
2025CHAMPION
RIDING SPORT
スポーツランド生駒